

WYKAZ OBIEKTÓW

1. proj budynek mieszkalny
2. proj szambo V=10 m³
3. studnia kopana do 30 m
4. śmietnik na odpady segregowane
5. proj. 2 miejsca postojowe
6. Wejście i wjazd na działkę

PROJEKT ZAGOSPODAROWANIA DZIAŁKI

INWESTOR: Jolanta Ostrowska-Słomska
ADRES ZAM: 62-513 Brzeźno ul. Konińska 15
ADRES BUDOWY: Brzeźno dz. 345/1
pow. działki: 0,1074 ha

5999-3

ZESTAWIENIE POWIERZCHNI
BUDYNKU; mieszkalnego

1. pow zabudowy 200,41m²
2. pow użytkowa 192,40 m²
4. kubatura 1 167,00m³
- 5 wysokość 6,74 m
- 6 kąt dachu 30 st

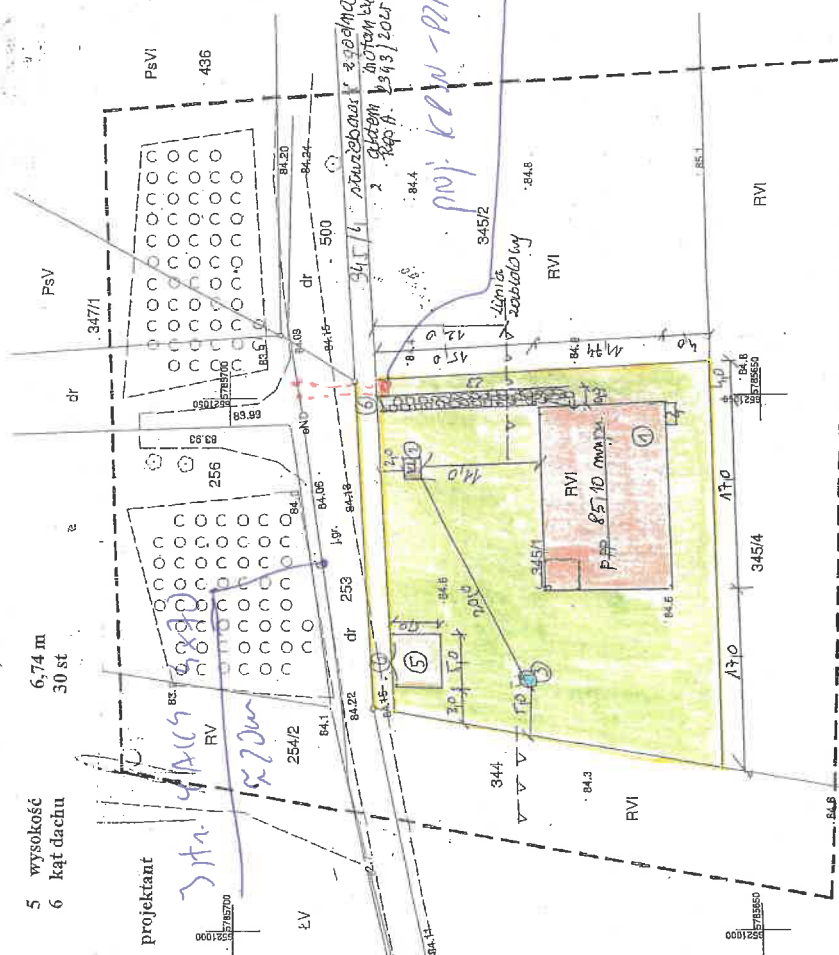

MAPA DO CELÓW PROJEKTOWYCH		Z.40600.1369.2025
Oznaczenia kancelaryjne zgłoszenia pracy geodety (nie!)		
Nazwa miejscowości		Brzeźno
Jednostka ewidencyjna		301006_2
Nazwa		Krzymów
Obręb ewidencyjny		0003
Nazwa		Brzeźno
Skala mapy		1: 500
Numer sekcji mapy:		6.175.23.24.1.3
Prostokątne płaskie		2000/6
Nazwa układu współrzędnych		PL-EVRF2007-NH
Oznaczenie granic obszaru, który był przedmiotem inwestycji		
Informacje o aktualności granicowych mających wpływ na zagospodarowanie granic, zlokalizowanych w granicach projektowanej inwestycji		Mapa do celów projektowych została wydana bez ustalania obciążenia służebnościami granicowymi i uwarunkowań w KVV 62-513 Krzymów Brzeźno
Adres		04.04.2025
Data opracowania mapy		
mgr inż. Michał Sośnicki		
ul. Rataja 1/18		
62-504 KONIN		
Tel. 063 2442233 kom. 608 688 732		
Michał Sośnicki		
Imię i nazwisko geodety uprawnionego		

Nie wykazuje się istnienia w terenie innych nie wykazanych na niniejszej mapie urządzeń podziemnych które nie były zgłoszone do inwentaryzacji lub jest brak informacji w inwentaryzacji brzożowych.

Podejmacz, że niniejszy dokument został opracowany w wyniku prac geodetycznych i inżynierskich, których rezultatem jest niniejszy projekt zagospodarowania nieruchomości, do którego świadectwo odpowiedzialności kamień za złożenie iświadczenia oświadczenia.		Z.40600.1369.2025
Opracowanie projektu zagospodarowania nieruchomości		Starosta Konin
Wykonanie prac geodetycznych		Geodeta uprawniony 1/18 62-504 Konin ul. Rataja 1/18 tel. 063 244 22 33 kom. 608 688 732
Nr oraz data sporządzenia aktu oświadczenia o zawartym w projekcie pożytku i weryfikacji		Z.40600.1369.2025 z dnia 04.04.2025
Imię i nazwisko oraz nr uprawnień zawodowych kierownika prac		Geodeta uprawniony 1/18 62-504 Konin ul. Rataja 1/18 tel. 063 244 22 33 kom. 608 688 732